

Planimetria dell'immobile situato nel Comune di **VECCHIANO** Via **MAGAGNA**
 Ditta **ISTITUTO AUTONOMO PER LE CASE POPOLARI DELLA PROVINCIA DI PISA PER L'EDIFICIO - COMUNE DI VECCHIANO**
 PER L'AREA.
 Allegata alla dichiarazione presentata all'Ufficio Tecnico Erariale di **PISA**

Catasto dei Fabbricati - Situazione al 09/11/2011 - Comune di VECCHIANO(L.702) - Foglio: 29 Particella: 2063 - Subalterno 6
 VIA DEI MAGAGNI
 PROPRIETA' ESCLUSIVA
 PROPRIETA' A COMUNE

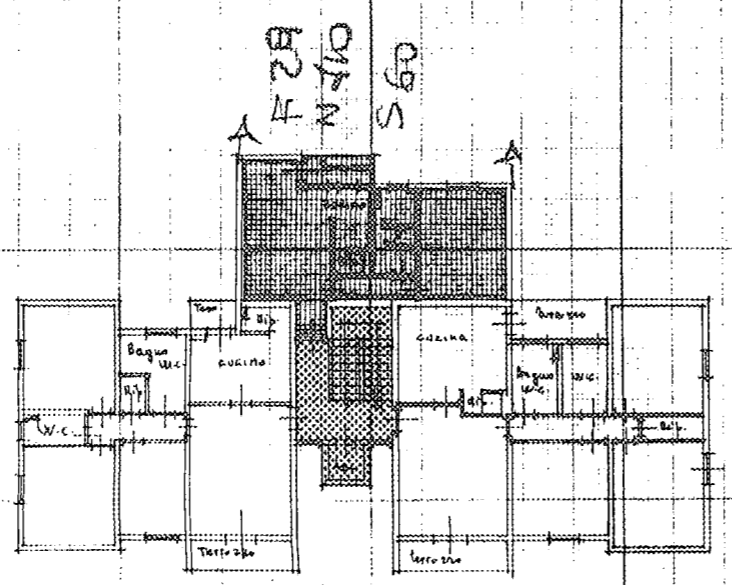

PIANO PRIMO H=2,70

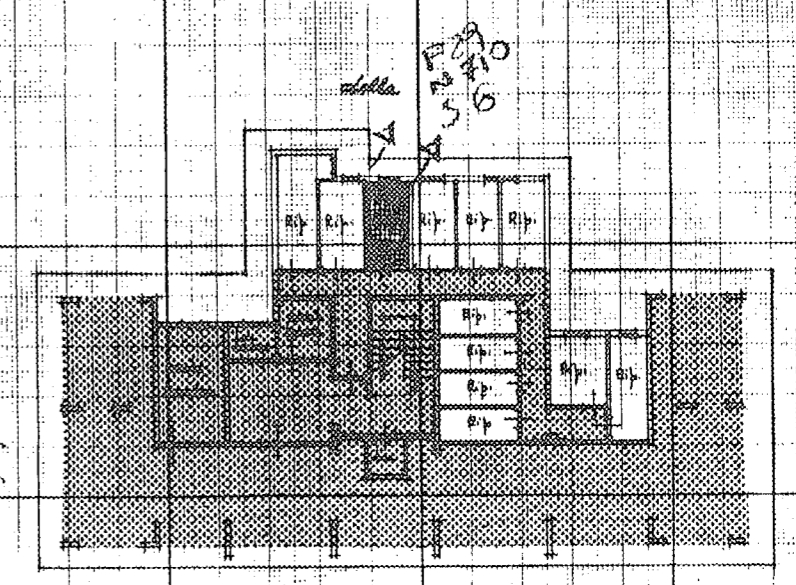

PIANO TERRA H=2,40



SPAZIO RISERVATO PER LE ANNOTAZIONI D'UFFICIO	
DATA	
PROF. N°	
	29
	710
	6

Compilata dal Geom. **CARLO MARCHI**
(Titolo, nome e cognome del tecnico)
 Incaricato dall'Ufficio dell' I.A.C.P. di Pisa
 della Provincia di
 DATA 15.09.1986
 Firma: *Carlo Marchi*